夕刊

朝鮮日報

株式會社 朝鮮日報社

社說

庶民金融에對하야

利息制限令을徹底히實行하라

一

細民에게 高利는 附隨物이다. 財政上 信用이 薄弱한 細民이 高利로써나 金錢의 融通을 바들것은 自然的 歸結이나, 이것은 制度의 缺陷을 暴露하는것이다. 富者益富하고 貧者益貧할진대 어찌 社會의 安定을 圖할수잇스랴. 이런意味에서 細民을 保護할 모든 社會立法이 必要하거니와, 都市及 農村의 細民을 結縛하는 高利貸金의 制度를 改新하야 細民으로하야금 生活의 安堵를 圖함은 目下의 急務다.

二

實例로 細民의 金融狀況을 보면 所謂 장변(市場貸)이란 金融方法은 一般細民의 一般 金融方策으로 되엿는데 그 利息이(五日마다計算)十圓에 對하야 最下九錢五厘로부터 五十錢으로 되어 잇으며 (月三割) 장변이 아닌一般個人貸金도 百圓以下에 二分乃至五分이오 百圓以上 千圓以下에三分乃至四分임은 드물지안타。이外에 日收라하야 날마다利子를 計算하는 金融은 月約四割의 利子를 支拂한다。그런데 이 個人貸金業者가 今年九月末現在로 一萬二千人、그貸付件數 三萬六千餘件、昨年十月부터 今年九月까지의貸付總額이 五千二百萬圓이라하니 얼마나 朝鮮細民이 高利貸金으로 疲弊하야 가는가를 알수잇다。

三

數年以來 利息制限令의 改正、低利資金의 融通等으로 얼마쯤高利債가 低利債로借換되엿것은 事實이다。그러나高利債를低利債로 借換한 사람은 그래도相當한 額의 債務者로 極少額의 高利債를 쓴사람은 이恩典을 바들수가 업시 그대로 個人貸金業者나 典當舖의산세를진다。昨年中 個人貸金業者로부터의 貸付件數及貸付額의 減少의 反面에、典當舖의 貸付件數及 貸付額의增加된것을 보면 這間의 消息을 알수잇지안흘가。

그뿐아니라 所謂低利資金이라하는 金融組合의利率도 長期貸付에年一割五厘以下요 其他는 日步 三錢乃至 四錢이니 低利라할수업다。그리고그手續에만흔 手數料가 잇스니 庶民의 便宜가 적은바크다。

四

當局은 이에 對하야 金融組合의 普及을 擴大하야 一般細民에게까지 이의 利用을 慫慂하라하나 金融組合이 그資金及 組合數爻로보아 短時日에 그 目的을 達할수업을것은 勿論이나 設使 그金額과 數爻가 增加한다 할지라도 擔保物을 가지지 못하고 手續에 不少한 金額을 要하는 現在狀態로는 細民의 利用할바 못된다。그러므로 利息制限令을 다시 改定하야그 利率을一層 低下케하는 一方 隨時 貸金業者의 帳簿를 檢査하야 違法한 貸金業者를 嚴重히 取締하도록 取締를 行政的으로하야 或은 査하며 貸借內容을 調査하야 록할것이다

米蘇中提携하야 對日滿策具體化?

莫斯科政府의命令을바다 『리』氏南京政府를訪問

【電通奉天十九日發】米國의 蘇聯承認交涉에 成功한 『쏘베트』外務人民委員長 『리트비노프』氏는 『모스크바』政府의 命令에依하야『워싱톤』에서 卽時 中國에渡하야 南京政府를訪問하고 將來의 米露中三國의提携에依한對日滿策의 具體化에 着手하기로되엿다는情報가잇다

駐蘇米大使에 브릿트氏로確定

【電通워싱톤十八日發】米國國務省에서는 米露復交에 伴하야『모스크바』政府에 派遣할 最初의 米大使로서 現國務次官補『윌리암、브리트』氏를擧하고 『쏘베트』政府에承認을求하엿든바 十八日正式으로『모스크바』에서『아그레만』이到着하야任命確定하엿다고發表하엿다 同時에 國務省에서는世界의米國外交部及常置機關에對하야 十八日電報를發하야 爾今 『쏘베트』駐在使節과公務及 社交上 懇篤한 友好關係를結하자고訓令하엿다

蘇聯承認의報가 當地에傳하자 蘇聯總領事館은十八日午前十時부터 盛大한祝賀會를開하고 歡喜에싸엿는데 米國의極東艦隊가浦鹽에入港하야 通商保護에문에 同地에常駐한다는말 蘇聯은米國에北樺太를 提供한다는말 其他데마가만타

米의對蘇輸出 大躍進을豫想

【電通워싱톤十八日發】米國財界通의計算에依하면 米露復交後 一九三四年度에『아메리카』商品을『소비엣트』聯邦에送하는 總額은約三億五千萬弗에達할것으로豫想되어 이에依하야 米國의失業者는 全部가減少될것이라한다

米蘇復交와各界反響

北鐵交涉은斷念

蘇聯側態度强化를豫想 外務當局動向을注目

【電通東京電話】外務省은米蘇復交가最近停頓狀態에잇는滿蘇兩國間의北鐵讓渡交涉에如何한影響을與할가하는點을가장重視하고잇는대 左와如히觀測한다

一、蘇聯側은滿洲國의鐵道政策에依하야北鐵의政治的及 經濟的價値가全혀喪失되엿슴을認하고 賣却提議를하엿슴으로 米蘇復交에依하야讓渡交涉에 對한根本的變更이生할理는업다 但『留』換算率의條件等을 多少强硬히主張할것이 豫想된다

一、米蘇復交의直前蘇聯側이例의怪文書를發表하고또莫斯科에서는 北鐵賣却提議撤回의宣傳을한것은 米蘇復交에依하야 蘇聯의北鐵交涉에對한態度가不誠意한을認할수잇스나 以此觀之하면 蘇聯의北鐵賣却提議는 米蘇復交를基礎로日本의行動을 牽制하려는데서 나온것으로 생각되여 今後交涉再開의 希望은 極稀薄하야日本으로서는 交涉치안흘것을覺悟할必要가 업지나안흘가 觀測되야外務當局은 어데까지던지 靜觀的態度를갓고蘇聯動向如何를注目한다

兩國將來의動向에는相當히關心을要한다

承認國續出 聯盟方面의觀測

【電通쥬네브十七日發】아메리카蘇聯承認을 斷行하엿다는報를得한 國際聯盟關係方面에서는곳 아메리카에본바더今後蘇聯承認을 行할國이續出할것으로期待하며 또右承認의結果로서 極東의衝突의危機는自動的으로減少할것으로一般이觀測한다

日本에影響은 今後의問題

陸軍側의觀測

【電通東京電話】아메리카의 러시아承認에對하야 陸軍省은 이러케본다 米露兩國이 正式의國交回復은自然한일이며 人類發達을爲하야世界平和를 爲하야可賀할일이다 詳細한條件은알수업슴으로詳言할수는 업스나大體아메리카의 對蘇經濟發展이라는것이 骨子인모양이며 政治的根本問題에는接觸치안는모양이다 米蘇復交가日本에엇더케 影響을與할가는今後의 問題인데今日부터걱정할지어청 납브게되리라고는생각되지안는다

兩國의將來는 相當關心이必要

海軍側의觀測

【電通東京電話】米露國交回復에對하야 海軍當局은左의意見을가젓다 이것은이미豫想한바이며이제새삼스러히놀날일이안이다또一般人이想像함과如한米蘇提携하야日本에追迫할 外交的軍事的急變化는豫想되지안으나

고무製品의統制

朝鮮總督府商工課에서는 輸出品統制에關하야 調査中이엇는데 最近그理査가끗나는同時第一次로朝鮮고무製品의統制를計劃하리라고한다 그以外에도 琺瑯鐵器 陶磁器等은 모다統制를要하는바요 또朝鮮苧布에對해서도 장차統制를實施하리라고한다。

昭和水組設立願

三十萬圓의調査와設計에만 巨金을던지고 五年의時日을허비한昭和水組는 十七日正式으로設立許可願을 總督府에向하야 提出하얏다고한다。昭和水組設立에對하야는 아즉도一般地主들의反對가잇슬뿐이아니라補助金關係로말미암아 今年內는 許可되기困難하다고한다。

各種의風說 哈市에盛行

【電通哈爾賓十八日發】米國

英、獨、佛、伊首相의 四巨頭會議開催?

英、佛、伊會談結果伊太利에서 『쥬네브』消息通의觀測

【電通런던十八日發】當地消息通의사이에는 目下쥬네브에서行하고잇는 英、佛、伊三國會談의結果獨首相 힛틀러도伊首相무소리니 佛首相달라듸어及英首相맥도날드의 歐洲政界四巨頭會議가 아마伊大利에서열리게되리라確信한다

英佛外相壽府着

【聯合쥬네브十八日發】軍縮會議의局面打開를爲하야 相携하고巴里로부터『쥬네브』에도라간英外相『사이먼』氏『에덴』次官及佛蘭西外相『본크루』氏는十八日當地에到着하얏는데『사이먼』氏는到着後未久에 軍縮會議議長『헨더슨』氏를 訪問하고 種種懇談을遂하엿다또『헨더슨』議長은 午後는『본크루』外相과 會見의豫定이다. 右會見에先하야 『본크루』氏는記者에對하야 佛國立場에就하야 左와如히말하엿다

『佛國은 先月英國이修正에同意한英國의 軍縮條約案만을討議의基礎로할것이다』

福建省獨立運動

反蔣派의 胡漢民李石曾兩氏等은福建에新政府를樹立하야反蔣運動을 一層具體化하려고한다는바 福建省內에駐屯한 十九路軍도 蔣에게對하야 感情이낫브고 또廣西派의 李宗仁白崇禧兩氏도 거긔應할것이事實이니 이로써 南京政府는一大敵國의出現을보게될는지 모르는일이다 傳하는바에依하면 新政府의委員長으로는 胡漢民氏 그副委員長으로는 李石曾氏 西南五省의 聯合總司令으로는 陳銘樞氏가 各各就任하리라고하니 이와가튼陣營으로써 南京政府에迫한다면 共黨討伐에熱中한蔣介石氏로하야금 措手不及의 難關을當케할수도 업지안타

關稅休日은失効

十五日芬蘭政府 十八日中國政府는關稅休日協定으로부터脫退키를 通告햇스며 그두나라보담도먼저 和蘭 瑞典 愛蘭 英本國 伊太利 白耳義等六個國은이미脫退를決定한터이여서 이르러 關稅休日協定은完全히實效를失墜하기에 이르럿다고보인다

軍縮會議도瓦解

獨逸政府의脫退로부터 軍縮會議는 半生半死에서 呻吟하고잇섯는데 十二日伊代表소르니아氏가 옵서버格의專門家만을남겨두것다고宣言한것은 伊太利도事實上軍縮을脫退하는것으로解釋되어 一層會議의將來를悲觀케된結果十三日『헨더슨』議長도드듸어그職任을辭免하야버리게되매軍縮會議도이러케瓦解되는것이아닌가고생각된다

獨逸總選擧結果

十二日一齊히擧行된 獨逸의總選擧는 十三日大體의結果가判明되얏는데 『나치스』는有權者의約九割三分을獲得하야나치스政權의大勝을자랑한다고한다

米財務長官辭職

十五日 米國財務長官『우딘』氏는 『루스벨트』大統領에게向하야 辭表를提出하얏다가 大統領의慰留로 辭職만엇기에 그치엇는데 最近米國의인풀레숀政策이 預期의 効果를것지못함으로써 우딘財務長官이 責任上그와가튼決意를 하게된것이라고傳한다

米究竟蘇聯承認

蘇聯의特派使節『리트비노프』氏와米國首腦部間에 行해잇는 米蘇復交交涉은 거오八回의會商을지나 十七日에드듸어米國의蘇聯承認으로 結果를지엇스며 米國政府는 蘇聯을正承認하는即時 國務省의『부릿트』氏를 駐蘇大使로決定한뜻까지發表하야 그야말로一瀉千里의形勢를보인다 아즉도米蘇間에는舊債問題『크레지트』設定問題等重要問題가 解決을보지못한채남아잇스나그러나 今番米國의蘇聯承認은 政治上經濟上여러가지의意味를 包含하고잇는만큼 그러한問題로써 새삼스러운波瀾을 惹起시킬理는업슬것이事實이다。

齋藤首相 週末休養中止

【聯合東京電話】齋藤首相은 休養키위하야十八日 午後葉山別莊에赴할豫定이든바 目下各省에서 豫算復活의省議가開催될狀況으로私用도잇으므로葉山은行中止되엿다

藏相의態度重視

五相、內政會議의主旨忘却時는 政治的重大事態惹起

【聯合東京電話】明年度豫算에對한 高橋藏相의査定方針에는各省에서 大局的에는此에諒解하나政府의〇〇闡明하는國防第一主義의査定으로서는가장重要한 海軍第二次補充計劃의年度延長、艦船改裝費、制限外艦艇建造費、航空隊增設等에 對하야 削減을加한것은至極遺憾의意이라하야 海軍서는不滿의色이濃厚하며 其他農林、內務兩省에잇서서도强烈한 復活運動을하고잇슴으로 日間兩三日中에海軍서는 大藏當局과折衝을行하고更히大角海相、高橋藏相間에政治的交涉이거듭될것이며藏相의今後態度는極히重視된다 그리고萬若五相會議나 內政會議의主旨를 全然忘却한에는또하야 政治的重大事態를惹起할余地가잇슴으로 齋藤首相은此點에留意하야 十八日의週末靜養의葉山行도中止하고 各相間의復活交涉의進行을 重視하야形勢如何에依하야는 齋藤首相自身出馬하야 農相、海相、藏相間의仲介斡旋을할것으로보는데 目下의 形勢로는復活要求에關한 折衝도相當히時日을 要할것임으로 政府에서는二十一日의 閣議에豫算案을 審議함은 不可能으로보며 第二回豫算閣議는 二十四日로 延期하기로되엿다

討伐軍武裝解除

團長旅長을捕虜

江西省의共軍去益得勢

【聯合上海十八日發】九江으로의信할만한情報에 依하면江西省共軍討伐은 着着進行하는듯이傳하나 事實은반드시그런것은안이다 最近南城蘇匪屯의第五第六第八第二十三 第九十六의各師에 屬하는九個團은共軍의包圍를受하야、全軍이武裝을解除되고 團長旅長은捕虜도되엿스며 其他食鹽二萬斤餘를 鹵獲되엿다 敗北의 理由는共産軍의 勿論이나大部分은中央軍內部의 不和軋轢에依한것으로본다

各省復活要求費目

陸軍省

【聯合東京電話】陸軍省은大藏省의査定案에對하야十八日午前十時부터省議를開하고復活要求에對하야協議한結果

一、滿洲事件費

一、作戰資材整備費

一、一般新規事業(保備、指導、改善費、滿洲事件 論功行賞等)

全般의費目에亘하야 大分部의 復活을要求하기로 態度를定하고 午後二時散會하얏는데復活要求總額은作戰資材整備費其他 約一億圓이될模樣이라한다

海軍省

【聯合東京電話】海軍에서는十九日日曜日에도不拘하고·午後二時부터 海相官邸에 豫算省議를開會하고大角海相以下 出席하야各部局에서 硏究한 大藏省査定案에 對한 復活費目에對하야審議하기로되엇는데部內의大勢는 財政當局의 意를諒解하고緊急不得已한것만 最少限度의 復活要求를하나

一、第二次補充計劃

一、艦船改造費

一、航空隊計劃等은期於히、原案대로 復活을要하야 軍價引下、勞働賃銀引下에는 어데까지든지 反對하는模樣으로 廿日中에 海軍으로서의 最終態度를 決定한후大角海相 自身이折衝의 任에當할터이다

農林省

【聯合東京電話】農林省에서는 十八日午後農相官邸에 省議를 開하고 復活要求에 對하야協議한 結果 最後的決定은보지못하고 十九日農相의裁斷을求하야 二十日午後 다시省議를開會하기로한 후 深更에散會하얏다 復活要求 項目은

一、時局匡救費中土木事業關係更生計劃의追加要求

二、農業團體의活動促進

三、農村、漁業保險

四、第二期治水事業(規模縮少)

五、原蠶種國家管理

六、蠶絲業對策

七、肥料對策

等으로 그金額은約二千五百萬圓이될듯하다고한다

商工省

【電通東京電話】商工省에서는 明年度臨時豫算으로서 液體燃料自給促進에關한 經費 二百七十萬圓을計上하야 當者大藏省에 要求하얏든바 査定한結果半額以下인百二萬三千圓에減額되얏다 그리고 右要求額二百七十萬圓中에는 그밧게朝鮮臺灣及新潟、秋田等의 石油資源開發助成에 約七十萬圓을包含하야液體燃料의國策實現에急務를 感하게된 日本에잇서서는매우緊急한것임으로 二十日의豫算省議의 正式決定을 기달여猛烈한復活要求를行하게되엿다

拓務省

【聯合東京電話】拓務省은 十八日午後一時부터 拓相官邸에 省議를開하고 協議한結果 新規主要費目中 財政局新設及勅任滿鐵監理官設置의 復活要求는 大藏當局의 意向을 諒解하고 今回는斷念하기로하고 左의費目에對하야 計數整理한후 卽日大藏省과의 間에事務的折衝을開始하기로決定하고 午後四時半散會하엿다

一、棉花緬羊協會補助

一、移殖民獎勵費

一、移殖民團體獎勵費

一、海外拓殖事業調査試驗費

一、海外拓殖事業獎勵費

一、海外企業費及生産資金貸附等의經費

一、滿洲移殖民費

日曜氣配 (十一月十九日)

◇株式＝新東整理와共히買人氣는强하나 高價는人氣薄하다氣配硬調

大新 一三一、五〇 鐘新 一三八、七〇

東新 一六八、〇〇 日產 三六、三〇

◇期米＝下値는적은듯 堂島先二十四圓以下는팔기를躊躇하고二十五圓以上은賣場으로보아氣配堅固

◇綿糸＝氣配不變

八面鋒

伯爵夫人이『댄스』敎師와 桃色遊戲에싸젓다、文壇巨頭들이賭博常習犯으로잡혓다。

◇

三面記事로는 큰일일는지모르나、『아메리캔이슴』에中毒된東京天地에서는 이야말로茶飯事。

◇

『米蘇接近은 日本에重大關係가잇다、國際情勢로보아軍事費膨脹은不得已한일이다。』

◇

『그러나、二十億의豫算은 너무만타』 고鈴木政友君의時局談、아사람엇지이리엉거주춤인고。

今日本紙四面

有望한滿洲自動車界에雄飛하려는靑年은오라!
學生募集 目下滿洲에는運轉手가大不足 本校卒業者는即時就職紹介
日滿自動車學校 滿洲奉天市工業區一馬路

流行 袋物製造卸
大阪市東區博勞町貳丁目 商報進呈
福本又兵衛商店 電話船場二〇〇五 振替大阪七九〇八

冬物品揃 製造現金問屋
子供服 オーバ
商店限하야商報進呈
大阪市東區北久太郎町心齋橋角 梨木商店

天下一品 寶屋式製繩機
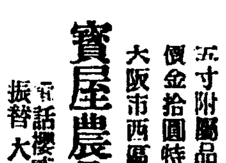
本機는自働卷束入裝置로完全無缺上等木臺附大撚直徑一尺五寸附屬品一切附로時約値段特價金拾圓特約店募集(商報呈)
大阪市西區南堀江通三丁目二七 寶屋農具製作工場
電話櫻貳九五參番・三九〇七 振替大阪二四八五貳番

洋服界의合理化 品質仕立은責任保證付
代理店募集 創業明治二十八年

◇見本送呈(申込은大阪으로)
別誂注文冬服 背廣三揃 十七圓五十錢부터 二十六圓까지
別誂注文冬オーバコート 十五圓부터 二十五圓까지
惠山鎭代理店 李能熙商店 大邱府代理店 大邱府西城町二 三五洋服店
大阪市谷町一丁目壹四 羅紗問屋 正司憲商店 洋服販賣通信部

국수、탕반 豆腐、其他 여러가지반찬에고초가루、蕃椒粉
新興 蕃椒粉 이맛조흔 蕃椒粉을期於히사용하시오 고초가루 맛잇는고초가루
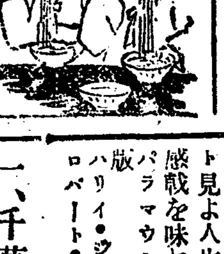

月美人印 カレー カラシ コショ 製造本舖
合名會社 黑川與兵衛商店 大阪天滿

書籍目錄進呈 無代
受驗就職案內各種講義錄及農工副業致富奇書珍本其他 端書由込△大阪市十三東町 文明之日本社

京畿道指定 穀用 肥料用 株式會社 第一社 水原驛前

十一月十九日낫부터 三大特撰名畵上映 每日二回 낫一時 밤七時半 始映 大衆料金 階上十五錢 階下十錢均一
朝鮮名畵 鐵人都 全八卷 羅雲奎 金蓮實 主演 세상사람들에게주는 기그라운 사람의 外호소로하 다보고、드러시라 人間愛情의 쿨F.B.O社特作品 鐵拳兄弟 全六卷
大活劇 鐵拳兄弟 도무러이라!氏主演 언제나보아도씩씩한快活味百% 의活劇이야말로우리의마음을 업시위로해주는것 河合映畵社特作品
時代劇 伊達櫻 全七卷 河合第三郎主演 武者의意氣를 丈夫의勇敢性을 여러분에게자랑하고 其外지興味로써
鍾路四丁目 電光一七五 第一劇場

十一月十七日낫부터 特別普通料金 階上 大人五十錢 小人三十錢 階下 大人三十錢 小人二十錢
絕對的文藝傑作名篇週間
파라마운트超特作全發聲日本版 名匠마리온、게링그、監督作品 鋪道 全八卷 名花실비아시드니、죠지、라후트…主演
피여가는花片!灰色의비와바람 人情의假面은惡魔가손을벌리고잇는鋪道이엿다 쓰나、眞心으로 못드린 준사나히의 情誠이 드듸여실피바늘을쥐이게되엿스니 바람의交響樂은두사람의幸福의 알날을祝福하얏스며그것은永遠한幸福의鋪道이엿다!
◆피리마운트特作全發聲日本版 에드문드·로…主演 爆走하는惡魔 全七卷
◆파리마운트特作全發聲日本版 千萬弗의醜聞 全八卷 로바드·암스트롱…主演
仁寺洞 電光一二八 朝鮮劇場

二十日封切三日間限り愛映週間
大都映畵の豪華篇怒る公開
大都映畵 風流斬られ月夜
藤江田鶴二入社第一回主演 助演藤東三郎・千代田綾子・春水邁子
パラマウント超特級全發聲日本版 犬を殺すまで
ウイン・ギブスン パット・オブライエン フランセス・ディー共演
大都映畵本秋特作現代劇 報知新聞所載 北滿のジャンダルク 主演久野あかね 雲井三郎
永樂町一 電本局三〇〇 中央館

一、千萬弗の醜聞 八卷 パラマウント超努級發聲日本版 主演 ロバート・アーム・ストロング ハリイ・ジョー・ブラウン監督 晩秋映畵界の大ホームランヒット 見よ人生に生き甲斐を感ずる感戰を味わんにわ須らく……
二、爆走する惡魔 八卷 パラマウント超努級全發聲日本版 エドモンド・ロウ、ウイン・ギブスン主演 ベンジャミン・ストロウ監督 近代人の好奇をそゝる空前の異色篇 製擊爆走の自動車、恐怖戰慄の超スピード交通犯罪篇
三、鋪道 九卷 鬼才マリオン・ゲーリング監督 名花シルヴイヤ・シドニー主演 ジョージ・ラフト助演
洋劇專門 明治町一 電本二六〇 浪花館

十一月十七日晝間부터 全部發聲第一의發聲裝置優秀映畵도 最低料金 階上 大人四十錢 小人二十錢 階下 大人卄錢 小人十錢
◆M.G.M全發聲日本版 巨匠윈지푸리스모리스監督 世紀의龍鍾 그러나갈보主演 마음에드시는대로 全九卷
名匠=에릿、폰、시트로하임共演 名匠과名優의名도러스 그聲價世上에宣傳되는피라데로의映畵化
◆M.G.M全發聲映畵 W.S.뷔쌕다이크監督 戰慄하는幻影 全九卷 世界的名優라이오넬바리모어共演
M.G.M社가자랑하는探偵映畵의精華 篇劇的迫力과名演技는鑑賞價値滿點
◆M.G.M單篇喜劇 골프練習法 一卷 悍馬길드리기 一卷
次週二十二日夜間부터 新舞臺冬期特別大公演
近日突然封切豫定 空前의最高作品M.G.M社米國海軍省共同特別製作日本版覆面으로 (世界大海戰)
長谷川町 電光九五九 團成社

蘇滿國境在住의 朝鮮人數十八萬

國際情勢가 微妙한 此際 그들의 動向을 注目

최근 태평양(太平洋)을 격하야 『아메리카』와 『쏘베트 로시아』의 관계가 밀접하야지고 한편 북만(北滿)을 경계삼아 일본과 『쏘베트』의 관계가 미묘하야가 잇는중 북만주국과 쏘베트의 국경에 흐터저잇는 조선사람의 행동이 역시 비상한 주목을 끌으는바 이에 모방면에서 모긔관을 통하야 소만국경(蘇滿國境) 그중에도 소령(蘇領)내부의 조선인 상황을 조사한바 그정보에 의하면 연해주(沿海州)일대에 주거하는 조선사람이 약십팔만명 가량이며 해삼위(海蔘威)시내에만 사는사람이 륙천명이고 『니코리스크』시내에만 천명이며 『크레코』부근에 팔천명이 잇는데 서남(西南)방에 잇는 『포셋트』지방이 가장 조선사람의 중심지대인데 독지방에는 전주민의 팔할이 조선인으로 그수효가 약삼만에 달한다 이 『포셋트』지방에서는 작년도에 조선인으로 징병검사(徵兵檢査)에 지원자가 삼십사명이 잇는데 그중에 네명이 합격되엿다 하며 『하바롭스크』에 잇는 공산대학에는 조선사람이 이백명이나 잇고 『포셋트』시에서 조선인으로 공산당원이 된 사람은 약 백명이고 그곳에 이십명 가량이라하며 남『우스리』(南烏蘇里)지방에는 농업에 종사하는 농민의 대부분이 조선인이라는바 시국이 미묘한 이때 『쏘베트』령지국경에 거주하는 이들 조선인의 태도가 큰주목을 끌고 잇다고 한다

蓬阪蕃事件漸擴

機關銃警官隊急派

強硬蕃煽動으로 他蕃들도 動搖 鐵線橋切斷、再襲企圖

【聯合臺北十八日發】 대만봉판번(臺灣蓬阪蕃)의 주재소습격사건이 잇슨다음 그후로 형세는 점차로 험악하야 이사건에 관계치안엇든 번인들도 그들의 선동을 바더서 점차로 동요하기시작하야 사건은 날로 확대되어가는 형세에 잇다 십칠일 『에바코』번사(番社)주재소부근으로부터 무락산사(無樂散社)를 통하는 유일한 철선교(鐵線橋)를 끈코 방어진지(防禦陣地)를 튼튼하게 만들고잇스면서 긔회를 엿보아 주재소를 엿습하고저하는 긔색이 보임으로 대동서(臺東署)에서는 응원경관륙십명을 급히 파송하야 주기를 경무국으로 요구하는일방 화련항(花蓮港) 대북서(臺北署)로부터 각각 이십명식의 경관을 파송하고 이와함께 긔관총산정(挺)식지 셔원보냇다

自轉車로 쌀자루詐取

【仁川】 십팔일오후네시경에 인천에서 약오리되는 시외부천(富川)군다주면(多朱面)청도산로부근에서 동군 문학면(文鶴面)인천구읍에사는 로파들이 쌀닷되와 콩닷되를 가지고 인천으로 향하여 오다가 마침 자전거를 타고 또한 인천으로 오는 약이십오세 가량되는 청년과 가티 동행하게 되엿는데 그청년은 가장 그두로파를 위하는체하고 그쌀자루와 콩자루들을 자전거에 실고가는것이 조치안흐냐고 감언리설로 쇠여 달려 그만 형적을 감추고 그두로파는 축제망리의격으로 쌀과콩을 일허버리고 시내우각리(牛角里)경관파출소에 와서 그사유를 말하엿스나 결국 그청년은 발견하지 못하엿다는 긔괴한말도 사건이 잇섯다는데 지난십칠일에도 시외다주면에서 그와가튼 도란사건이 잇섯다한다

車輦館에 假刑事

現金強奪하고 逃亡하다잡혀

【車輦館】 작십팔일오전십일시경 평북철산군참면월안동(平北鐵山郡站面月安洞)에 거주하는 리근준(李根俊)집에 양복입은 청년이 나타나 자긔는 형사라고하면서 무단가택을 수색하엿스나 아모소득이 업시나와 『다리고개』에서 부근에 거주하는 박서록(朴西錄)이라는 로인을 맛나 닷자곳자 타고안켯든 현금십원륙십전을 강탈하고 산중으로 도망가는것을 동리사람들이 그를 추격 체포하여 소 차련관주재소(車輦館駐在所)에다리고 왓다고 하는데 조사에의하면 동

前京大教授 野阪參二氏被逮

重大使命띄우고 潛入하엿다가

脫走한지二年三個月만에

【電通東京電話】 재작년 공산당주요부원으로 삼일오(三、一五)사건에 련좌(連座)되야 좌야(佐野)와산(鍋山)기타의 거두들과 가치 동경지방재판소(東京地方裁判所)의 공판에 회부되엿든 전경대강사(京大講師) 야판삼이(野坂參二)(三○)는 소화륙년경에 치질(痔疾)과 사상전향성명으로 보석되여 가치보석 출옥중이든 용자(龍子)부인과 가치 그의 향리인 신호시(神戶市)의 병원에서 치료하고잇다가 당시 적우(赤羽)재판장에게 인사하러 갓든이후는 두사람이 가치 묘연 소식이 업서 당국에서도 수사하엿으나 아무소득이 업섯고 작비에 드러 로시아에가서 국제공산당에서 일견 저사한 편산잠(片山潛)씨의 아래에서 모모동지와 가치 중요한 활동을 계속하고 잇든것으로 일반이 알고잇섯든바 최근 중대사명을 띄고 교묘히 모방면으로부터 잠입하엿다는 것을 탐지한 경시청에서는 아부특고부장(阿部特高部長) 모리(毛利) 특고과장 중천(中川)경부등이 공동협의한후 전국에 수사를 배하야 잠입한후의 행적을 발바엇든중 탐사중이든니 수일전 드되어 모처에서 검거되엿다한다 씨는 제이차 일본공산당직후의 풍간장길(風間丈吉)등의 소위 비상시공산당과 국제공산당오이륙(五二六)『테-제』에 의하야 일본공산당의 지도자임무를 띄우고 잠입하야 일본현재의 비상시에 활약하려든것으로 『러시아』에 들어간이래 실로 이년삼개월만이라 한다

本社平壤支局主催 金文輔氏獨唱會

三十日金千代座에서

【平壤】 본사 평양지국(平壤支局)에서는 긘일본악단에서 가장 명성이 놉흔 『바리톤』 가수 김문보(金文輔)씨를 초빙하여 삼십일오후칠시부터 부내수정(壽町) 금천대좌(金千代座)에서 김문보씨독창회(金文輔氏獨唱會)를 주최하기로되엿다

김씨의 출중하든 독보적인 예술의 가치는 여기에서 번다히 설명을 가하는것이 도리어 무익한일일것임으로 그만두거니와 평양에서는 김씨의 독창회가 처음임으로 몰론 당야에 성황을 일울것은 자신하고 잇는 터이며 겸하여 『피아노』반주는 시계에서 엄지손가락을 꼽는 김원복(金元福)씨가 담당하게되엿슴으로 차소위 금상첨화일것이라한다 입장료 프로그람 기타는 추후발표할려니와 본보독자 제씨에게는 우대를하기로 되엿다는것을 미리알니어 두는바이다 진정한 음악적예술을 감상할수 잇는 천재일우의 『찬쓰』인 삼십일오후칠시를 우리는 손곱아기다리자

마리아事件公判

十二月十日頃으로決定

【釜山】 루보-마리아살인사건의피고 정상수일랑(井上修一郞)의공판은 오는 십이월십일경으로 결정하엿는데 사건이 항간에 말성꺼리가 되엇던만치 당일 공판방청객이 쇄도될것을 부산지방법원에서도 미리염녀하야 당일방청권(傍聽券)을 발행하기로 작정하엿는데 현재 동법원에서 제일호법정이 겨우백명 내외밧게 수용할수업슴으로 방청권을 륙십매만 발행할터이라한다

朝共單一黨事件公判延期

被告들의審理不應으로

裁判長은考慮를言明

【新義州】 조선단일공산당재건회공판에와 맛찬가지로 피고일동이 심리에 불응함으로 공판은 결국 당분연긔로되엿다한다 그 이날 재판장은 피고들의 주장하는 통일답변을 용인치안는다면 심리를 거부하겟는가?고 뭇는 말에 조봉암은 그럿소라고 답변을하고 뒤를이어 재판장은 충분히 말하라는 말에대하야 조봉암은 공개금지는 원측적으로 반대하지만 재판장이 금지를한다면 할수업는일이고 제이로는 분리심리는 절대반대한다 그리유는 피고의 단결력을 분산또는감소케하며 범정공술을 충분히할수 업게하는동시에 재판장의 처지로볼지라도 심리의진행에 지장이 업게될것이요 제삼으로는 재판에이송된 동지강문석(姜文錫)은 이사건에 중요인물인즉 가치 출정케하여줄것 제사로 통일적답변은 일본에서는 시행된다는 말을 드럿슴즉 공산당의 주의와강령을 정통적으로 설명코자 하는바이며 최후로 증거서류를 제시하여 달라고 전회공판과가티요구하엿다 다음으로 재판장은 심리진행상 분리하는것이 편의할뿐더러 그편이 피고의허망과 가처에합할것인바 피고의허망과 가처에합 심리를 하여도 무관하고 강문석은 증인으로는 호출할수잇스나 피고로 출정식힐수는업다 통일답변은 듯지안는다할지라도 피고들 각자의 답변으로도 충분할수잇슬것이고 공산주의리론은 충분히 듯고십흐며 공개문제는 적당히 처치할터이라고 말하자 조봉암은 통일답변은 법정내에서 잠간 피고회의를 열고 대표자를 선거하야 답변할뿐인즉 재판장은 심량하라고 어대서지든지 대표자선거만은 관철할결심을 표명하고 강문석출정과 공개문제는 재판장의 말에 응하는듯 안래도를 표시하엿다 니여서 홍남표는 증거서류제시 통일답변 공개금지문제등은 조봉암의 의견과 일치하나 특히 경찰관리압헤서는 공산주의를 설명하고십지안흐니 이에대하야 특별한 처치가 잇기를 바란다고하면서 경찰관리의 퇴정을 암시하엿다 이에따라 재판장은 피고들의 희망조건은 충분이 들은바 통일답변에 대한것은 다시금 고려하겟고 재판은 속행하겟다고 말하고 오후한시에 폐정하엿다 재판은 당분간 공판을 연긔할것갓다고한다

新義州電氣會社에 宣川電氣會社賣渡

價格差異잇슴에不拘코假契約

李氏의努力은水泡?

【宣川特電】 조선전긔사업계에 잇서서 조선인이 주체가되야 경영할뿐아니라 날로 그성적이 조와가는 선천전긔주식회사(宣川電氣株式會社)에서는 시월상순부터 그경영을 신의주전긔회사(新義州電氣會社)에 팔어넘긴다는 풍설이 잇서서 이소식을 듯고 분긔한 그회사 취체역(取締役)이오 대주주인 리영찬(李榮贊)씨는 그경영을 될수잇스면 조선인의 손으로 계속하기위하야 자긔가 양수(讓受)할뜻을 말하엿든바 신의주전긔회사에서는 긔어코 선천전긔를 매수하기위하야 맹렬히 활동하야 필경에는 가격에잇서서 경쟁붓게 되엿다 그리하야 신의주전긔회사에서는 십이만오천원으로 리영찬씨는 십이만칠천원으로 대립이되얏슴에도 불구하고 선천전긔회사중역회의에서는 신의주전긔회사에 팔기로결정하고 이미 가계약(假契約)을 작성하고 위원까지 선정하얏다 이와가튼 현상이 장차 엇더한 결말을 짓게될는지 과연 선천전긔가 종래의 조선사람의 손을 떠나 신의주전긔로 팔려넘어가게될는지 일반은 매우 주목중이다

炭坑襲擊參謀 李敏鎬永眠

【新興】 지금으로부터 오년전인 소화사년오월에 세상을 놀래킨 신흥탄광대파업(新興炭坑大罷業)에서 발단하야 동월에 흥탄광의 대습격사건에 이르기까지의 참모로 당시에 검거되어 이래 함흥형무소에서 복역중이든 리민호(李敏鎬)는 ... 자택에서 치료중 지난 ... 신흥군가평면(新興郡加平面) ... 함흥지방법원(咸興地方法院)에 ... 집행정지로 출감하야 ... 오후사시에 영면하엿다한다

學校專門 窃盜犯被逮

京畿警察部에서取調中

작년삼월이래 시내외의 여러학교에 출몰하야 학교당국을 비웃는듯이 교묘히 횡행하든 괴도적은 지난 ... 충남도경찰부에서 체포되엿다 범인은 충남 론산군 ... 윤상은(尹相殷)(三)으로 ... 경긔도경찰부에 송치되야 형사과에서 엄중취조중 ... 강경(江景)학교 ... 여자실업학교 ... 인천(仁川)강 ... 가서 도적질에 한일이엇다 ... 군운산면가봉동(雲山面加峰洞)에 거주하는 리창현(李昌鉉)(二九)이라고하는데 취조에따라 여죄가 잇스리라고한다

北鐵護路警察이 蘇聯人十名逮捕

某重大事件에關聯되야

【電通哈爾賓十八日發】 북철호로경찰(北鐵護路警察)은 지난십칠일아침에 모중대사건에 관련된 쏘베트로시아 사람십여명을 극비밀리에 체포하야 방금 엄중한 취조를 계속하는중이라고한다

德源豊上에夜學

【元山】 함남 덕원군 풍상면(咸南德源郡豊上面)일대의 청년들은 청년력행회(青年力行會)를 조직하야가지고 칠십여인의 회원이 공동하야 하로가리의 밧을 아침에는 조긔회로 저녁에는 달밤을 리용하야 경작한바 이를긔본으로 청소년야학회를 계획중에 잇다고한다

平壤世昌고무 又復紛糾

二十名職工을解雇

【平壤】 평양부내선창리(船倉里) 세창(世昌)고무공장소녀직공이십명은 십팔일 오전열시경 평양서 고등계에 대거쇄도하여 공장주가 무리하게 임금을 감하하니 조사하여 처치하여달나고 애원하고잇섯다 세창고무공장에서는 원료가업다는 구실로 팔일부터 작업을 중지식혓다가 십삼일부터 다른직공들은 작업을 계속케되엿스나 중국화(中國靴)공장의 전긔소녀직공들에게는 오전삼리와 사전사리이든 임금을 륙전이던 삼전으로 감하얏슴으로 말성이 일어나 지금까지 싸와오다가 어린소녀들은 경찰에까지 진정한것이어다 공장측에서는 이전임금도 지불하지안을뿐만 아니라 돌오혀 작업도구를 반환하라고 야단들부린다고한다 소녀직공들은 손이 발이되도록 빌면서 오전과 사전으로 양보할터이니 그대로 작업을 하도록해달나고 햇스나 부모에게 들어보지못한 악담을하면서 공장에서 내여쫓침을 밧앗다고 눈물을흘녀가며 어린가슴을 태워가면서 경관에게 하소연하고 잇는장면은 동정업시는 볼수업섯다한다

天氣豫報

曇一時晴

七六六미리의 高氣壓은南中國에잇서 그勢力은南朝鮮에까지버첫고 東北部國境도多少氣壓이놉다 그러고滿洲에는小低氣壓이잇다 半島의天候는東北海岸이 多少흐리고 其他好晴이며 따뜻하다 昨朝南朝鮮은小雨가잇섯다 明日은多少흐린氣脈은잇슬지나 따뜻할터이다

昨日最高 九、八 最低 ○、二 今日正午 九、八

日本樂壇의巨匠

바리톤名歌手 金文輔氏獨唱會

時日 十一月二十五日午後七時

場所 長谷川町 公會堂

入場料 白券 一圓 青券 六十錢 學生券 四十錢

主催 朝鮮日報社

籠球聯盟戰

大東59(26—9 / 33—15)24中央

大東商業對中央高普戰은18日午後六時三十分부터張權● 金振秀兩氏審判으로開戰한바59對24로大東勝

前	後	反	【大東】		【中央】	前	後	反
10	8	0	李完鎔	F	洪性俊	5	5	1
4	8	0	李源庚	F	朴相圭	0	2	0
2	2	1	徐裕淳	C	閔天基	2	2	1
6	11	3	曹東煥	G	朴壽	2	2	0
				G	金振漢	0	0	1
4	4	0	金仁潜	G	趙範九	0	4	0
26	33	4				9	15	3

公民50(21—8 / 29—9)17電機

中等公民對電氣學校戰은 當夜七時十三分부터李惠澤● 金化泳兩氏審判으로開戰한바50對17로公民勝

前	後	反	【公民】		【電機】	前	後	反
5	4	1	趙鎔璣	F	梁永淳	2	0	4
4	2	0	河興鍵	F	王孝儀	0	4	3
2	3	2	朴戰衢	F	金義植	4	1	0
2	2	0	吳基允	C	洪和模	0	2	0
0	0	0	李永基	G	趙哲柱	0	2	0
8	8	0	金明培	G	潤南	2	0	1
21	29	3				8	9	8

養正38(23—9 / 15—12)21二高

養正高普對第二高普戰은 當夜八時10分부터張東旭 李惠逢兩氏審判으로開戰한바38對21로養正勝

前	後	反	【養正】		【二高】	前	後	反
5	4	1	吳文澤	F	全潤龍	0	3	8
				F	崔明植	0	2	0
1	4	0	朴洙鍾	F	尹貞相	0	2	0
5	0	4	金景洙	C	成榮勝	2	1	4
0	0	1	尹玉龍	C	韓文奎	0	2	0
6	3	3	劉庚燮	G	金舜榮	3	0	0
6	4	2	宋錫燁	G	李敏弘	4	3	2
23	15	11				9	12	9

中東33(15—10 / 15—16)26道商

中東學校對京畿道商業戰은當夜九時부터 李惠澤 李性求兩氏審判으로開戰한바33對29으로中東勝

前	後	反	【中東】		【道商】	前	後	反
1	2	1	安基澔	F	全胤錫	0	6	1
2	2	1	洪憲錫	F	洪鍾潤	0	2	1
4	8	4	申光澔	F	李一雨	2	4	1
8	0	1	金致雲	C	金鶴權	6	2	1
0	6	1	辛在庸	G	李勳默	2	0	2
0	0	2	朴東漢	G	俞大濬	0	2	4
15	18	9				10	16	10

敎職員蹴球 延專雪辱

世專力戰憤敗

세부란스醫專과延禧專門敎職員定期蹴球戰은 十八日午後二時三十五分부터 培材球場에서劉滿基氏審判으로 開戰되여 前半에延專軍二點을先得하고後半에드러가 二點을빼앗긴 世專軍猛烈히敵陣을 攻擊하야二點을어드니 延專軍奮然히最後攻擊을 開始하야一擧二點을어더 昨年의敗를 雪辱하엿다

【延專】 崔奎南 司徒雅 玄濟明 盧與烈 沈雲永 姜樂遠 李性求 金永成 玄正柱 李容卨 李春昊

崔奎南	司徒雅	玄濟明	盧與烈	沈雲永	姜樂遠	李性求	金永成	玄正柱	李容卨	李春昊
GK	F	L	R	C	L	H	R	W	I	F
KF		F	H	H	H	W	I	F	I	H

【世專】 金俊鎬 尹重瀞 金重烈 金淳五 劉秉得 趙昌鎬 金在興 趙東秀 李容謙 趙東赫 崔在裕

東京職業拳鬪 金恩聲判定敗

對野田六回戰

【東京】 十六日午後六時부터當地日比谷公會堂에서行한 職業拳鬪戰에서 朝拳出身의金恩聲君은 野田(東拳)의게判定으로맛갑게敗하엿다

第一高普校內 마라손競走經過

〈所要時間30分13秒〉

市內에잇는 第一高普校에서는 『마라손』競走를奬勵할目的으로十六日正午부터三山坪을떠나距離約五哩(八千米)되는短距離마라손競走會를 開催한바所要時間三十分十三秒로四年生柳錫震君이 一着된바當日入選者는 다음과갓다

▲一着 柳錫震(四年) ▲二着 魚秀宏(五年) ▲三着 金龍圭(二年) ▲四着 成殆夔(三年) ▲五着 禹寅燮(一年) ▲六着 魚秀寬(四年) ▲七着 安鍾澤(三年) ▲八着 黃龍秀(五年) ▲九着李哲錫(二年) ▲十着 姜鍾遠(三年)

海外뉴-스

◇자바라好記錄 昨年世界오림픽 마라손優勝者자바라(亞爾然丁)選手는 其後米國에 처저잇서生活하든바 十月中旬『치카고』에서行한 全米三十粁選手權競走에出場하야 一時間四十四分四五秒六(마라손距離보다十二粁距)로 優勝하엿다

◇왈슈歸米國에 波蘭出生으로米國에歸化하엿스나 昨年世界오림픽에는祖國波蘭選手로 活躍하야 世界女子短距離界의第一人者가된 『스테라•왈슈』孃은 其間波蘭에歸國하야今年六十米에七秒三 百米에十一秒의世界記錄을作成하고 이번다시米國으로도라갈터이라한다

어느가정에나한권식필요한

부인병심득서

무료진정 朝鮮日報에서보섯다고통지하시면거저드리옵니다

東京市京橋區八丁堀町三 婦人病良藥 金之母本舖 笹岡省三藥房

限定承認及請求申出의公告
私儀被相續人安東郡禮安面西部洞三六番地의一申相皐의家督相續人인바昭和八年十一月十七日大邱支方法院安東支廳에서限定承認을하엿다 然今相續債權者及受遺者는此公告日早터貳個月內에그請求의申出을할것 此申出업슬때에는그債權은辨濟에서除斥함 右公告함 昭和八年十一月 日
安東郡禮安面西部洞參六番地의一 限定承認者 申應睦
同所同番地右親權者母 裴城

産制要具 防毒要具には 安全なる ラッキースキン
薄くて丈夫で腐らず天然のフィシュスキンと同樣で使用感のふい一步進んだゴムサックです 現代の最も要求する理想品です
全國有名藥店にあり 東京市 日本ハナキゴム

十一月十九日부터(映畵週間) 十九日은日曜日로因하여午後二回公開함 料金 大衆 階上二十錢階下十錢均一
◇콜럼비아社映畵 大名畵 黃金蟲 全六卷 監督 알푸렛드 主演 바드라이렉 드라크 氏
◇獨逸데부社特作映畵 母性愛劇 어머니 全八卷 監督 바울두드뵈히 主演 메리-카 夫人
獨逸아푸아社超特作映畵 決死的冒險篇 冒險突破 全八卷 監督 락크스오발 氏 主演 루지아노알벨 니
麻浦桃花洞 桃花劇場 電話一三三

콜럼비아레코-드

十二月新歌盤 十一月二十日發賣
流行歌 밤어진마음 一枚 BA 林憲翼 金仙草
空閨怨
同 農村의夕照 一枚 BA 金仙草
사랑에밋처 金鮮英
流行歌 사랑은구슬허 一枚 蔡奎燁
放浪의노래
流行歌 生의恨 一枚 BA 王壽福
나의설음 林憲翼
淑英娘子傳 母子永離別(上下) 하는데 一枚 丁貞烈
伽倻琴並唱 丈夫恨 은실라령 一枚 韓弄仙
山田耕筰指揮 伴奏東京交響管絃樂團 獨唱 레니! 산타루치아 바다로오너라 一枚 玄濟明
伽倻琴二重奏 바이요린 二八青春歌 一枚 金甲子
伽倻琴並唱 고당상
딴쓰 天堂과地獄(上下) 一枚 管絃樂伴奏 沈影 金聖雲 金鮮英 金仙草
京城府長谷川町 콜럼비아蓄音器株式會社

登錄商標 거북선 고무신은거북선 京城南大門外외울고무工業 電話光二一五九

림질 效驗速한 리베-루
內服數時間後에青色尿가나오며 尿道의淋菌死滅하야放尿와함께排泄됨 그럼으로止膿이되고痛症이速散함
五日分一円 七日分二円 十三日分五円 ・全國藥店에잇슴 竹村製劑所

五週年紀念特價投賣大出
◎急告! 本社去五年來愛顧諸氏의不變한愛護下에十日後로써創立五週年紀念日을迎하기爲하야 元價二十餘圓의 時計를特히五圓에 提供코자하오니 勿失此機하시고 至急注文하심을 伏望
◎本時計는 ...十五石入懷中時計 一個無代進呈
◎先金注文에는紀念품을 ...
(時間正確 形美麗)
先金注文 送料無料 新義州 雲井町
上海東和洋行代理店
◎五圓五十錢也
電話一九三一番

癩病
東京新醫 日本自動車學校

貯水量不足으로 地土開畓을 拒絶

組合長의獨斷的事實들어 評議員等、郡에陳情

龍明水利組合紛糾內容

【龍川】 평북룡천군내중면(龍川郡內中面)에사무소를둔룡명(龍明)수리조합은동리(龍川)에정면적약이백정보와 오십여명의 지주를포용한작년부터 기공하야 목하공사중에잇는 소규모의수리조합인바 동조합 평의원 리창조(李昌祚)리기옥(李基郁) 리봉조(李鳳朝)리기풍(李基豐) 리봉호(李鳳浩)리봉주(李鳳周) 동욱씨는년전에 지난십일룡천군수에게진정서를제출하고 소긔의목적을관철코저 한다는데 이제그진정내용을 듯건대 한바에의하면 저수지와 밋기타 공사는거의다준공되엇스나실제에잇서서는 저수량이 불충분하야 예정표준저수량의 최고한도보다 약오할에불과하기 때문에명춘에 개답(開畓)할지라도판수가될대부족할것임으로 일반지주들은 만일의손해를우려하야개답하지안코 잇든바 가령저수량이 표준한도대로된다할지라도 대정(大正)수리조합과 비교하여보면동조합구역내토지는모다우등인관계상저평한조합에 부담임에 불구하고 도날로 폭락하는미가때문에 수지계상이 맛지안어서 지주와소작인을 흥분하고 다가서고통을 늣기고 잇는데 룡명 수리조합구역은토질이 척박한것을 보와장래파탄할것이라한다 이런 난관에 직면한 동조합으로서 현조합장 안모로말하면수완이 절여하여일반지주와평의원들의의사를무시하고 조합사무원임면에 잇서서도독단적으로 처리하는 동조합 전체의 흥망을도외시하는동사실을적발하야 룡천군당국에 진정서를 제출하얏스나 지금까지 하등의 동지가업다고한다 이와가치 군당국에서도 전긔조합장을 그대로두어 무성의하게처리하여주면 평의원들은 동맹사직

平壤道路舖裝

工事費一部分을 蒙利土地所有者負擔

【平壤】 평양부에서는명년도에 삼십만원을 들이어서「멘스트리트」의 포장공사를하기로되엿는데 포장공사의 공비일부를 몽리리정의 토지소유주에게 부담케할 방침으로 목하연구중이다 그의부담률은 이미 과부의 형식을 취하지안코 부세납입의 토지평수할(土地坪數割)에의할 모양으로 밟서 타도시에서는동양실시를한곳이 만타한다 그일례로대구(大邱)에서는도로신설하는경우에는공비의이분의일이내 도로개축의경우에는공비의 삼분의일이내 하수공사에도 공비의삼분의일이내 포장도로의경우에는 공비의이분의 일이내를 몽리토지의소유자에게부담케하는터인데 평양부에서도 이러한정도로부담케할의향이라한다

蛟龍山에 公園設置

方今計劃中

【南原】 교룡산(蛟龍山)은남원읍서 북칠리지점에잇서서 호남에굴지하는 명산으로 남원시민의 공원처로몃해전부터 론의가되여오든바 금년남원유지 임진섭(任震燮)리하덕(李河德)케씨의발의로 위선 자동차선로와 재래사찰을 수축코저 전라북도에 과부인가를교섭해오든바 커간그승락을 보게되얏스므로 멀지안흔 장래에 공원의실현을보게되리라한다

洪川郡에서 酒造講習會開催

【洪川】 강원도홍천군주최로 군내면자류업자를총집하여주류강습을개최한바 긔간은 십일월이십일부터 십이일간이라는데 일반주조업자에게 다대한유익을 줄뿐아니라 소비자로도 양호한주류를마실수 잇슴으로 일반는매우 고대한다고한다

◇宣川公會堂 設計假想圖와 設立者 李英學氏

宜川의자랑거리 大公會堂建築

有志李英學氏努力으로

總經費四萬圓의建物

【宜川】 평북 선천(宣川)은 수만명의 인구를 포용하고잇는 평북의거읍으로 아즉까지 문화긔관 으로써의 일개집회장소가 업슴을 개탄하야오든바 금번에 리영학(李英學)(三)씨의로력으로 총공비사만원을드려서 선천에 유일한집회장소를 건축하기로 하엿다한다 (경비사만원의 출처는동씨가관게하는선천 태양상회(太陽商會)에서 이만원 남어지만원은 일반의 의연에의뢰키로) 동집회소는 도보과가티 백칠십여평의 긔지에다가 회색연화로 사층양옥을 건조하리라는데 대개명년 삼월에 긔공하야팔월경에 준공할예정이라는바 내부설치에잇서서는 제일층에는 오개의교실을 만들어서 무산아동의육영사업에 충당하고 제이층은 사무실응접실 도서실등을만들고 제삼층에는 천여명을능히 수용할수잇는 회의실을 만들며 제사층은 오락실을 만들터이라고한다

北海道出發한明太魚

二年만에咸南에到着

明太魚海洋回遊狀況研究

【興南】 근일함남일대의어업자사이에는 모이는곳마다 아조 문제가되여 큰이야기가 되여잇는일이잇스니 함남한대로 소개하면 일본북해도 수산시험장에서 소화륙년십이월에 방사(放飼)한명태어가 지난십월삼십일리원군량도(利原郡陽島)에서 박남준(朴南俊)이가 가잡이(鰈漁)를잡다가걸려온명태에 북해도 수산장표가잇다하야 도당국에서 북해도수산장에 조회하엿든바 회답에 소화륙년 십이월십오일에 명태 회유상황(回遊狀況)을 알기위하야 방사한것이 확실하다는데 방사일로부터 륙백오십삼일만에 함남에와서 잡힌것으로 그원양항해(遠洋航海)에 놀라지 안을수업다고한다

朝鮮키네마社 映畵鑑賞大會

【金堤】 조선키네마사주최와 본사 김제지국후원하에 금월십구일부터이십일양일간본군김제좌에서조선명화 감상대회를 개최하기로되엿는데본보애독자위안영화이며 영화도조선작품(朝鮮作品)이니만큼 비상한 인긔를 집중하고잇다 본보애독자에게는장내를정리하는 의미로 십오전을밧기로되엿다한다

賞與金一部를 孤兒院에寄附

【元山】 원산미곡상조합(元山米穀商組合)에서는 동조합장이하 리사일동이『보나쓰』중에서 각기십원식일금백원을 모아서 원산고아원에긔증 하엿다는데 그씨명은다음과갓다 한다

▲組合長 韓致恒 ▲理事 徐相泰 金炳洪 李鍾軒 金利鎬 金成寬 金炳澤 ▲監事 金聖駿 李鳳求 金潤廷

負債의農村!

支拂命令、差押、執行、競賣

總數十個月間에近三千件

【南原】 금년일월부터금월까지 전주지방법원 남원등긔소와 집달리사무취급소에 나타난 채권에관한 건수를들으면 대개다음과갓다고한다

支拂命令	千六百六十五件
假差押	百四十二件
强制執行	百二十二件
不動産競賣	二百四十六件
動産强制執行	四百六十八件
不動産强制執行	三百廿九件
立稻差押	百九件
動産立稻强制執行	二百五十件

靜戎幼稚園 認可願提出

目下手續中

【順川】 지금으로부터삼년전 소화오년 사월에순천장로교 에서 유년아동들을위하야 둔레배당에 유치원을개원하야 매년사오십명의 원아를수용하여왓서 보통학교만으로는 학령아동 전부를 수용치못하는 현교육긔관에 잇서서 만은공헌이잇섯스나 경비문제로 경영난에 빠젓든바순천사회 유지들의후원으로써순천식산조합(順川殖産組合)에서이만여평의 토지와 순천청년회에서 일만여평의 토지합삼만여평 시가 약이천여원을 긔부바덧슴으로 동유치원은 일며서광이빗치어 한층더욱긔틀을내여 정식으로 인가를어더 완전한교육긔관을 세우자하야 지난십오일 순천면사무로회의실에서 유지

漁船遭難防止策으로 『라듸오』設置立案

平南道當局에서講究中

【平壤】 평남의어업은년부년 발전도중에잇스며 어업에 종사하는 어업자와 어선수도막대한 수자를 표시하고잇거니와 해해로 일이나는폭풍우로 인하여년년히 수다한희생자와 난파선을 내이고잇다 금년의 어업긔도압흐로 이삼봉거리(潮)를 남기고 진남포(鎭南浦) 한천(漢川) 등지 에서는 백여척의 안강망어선(鮟鱇網漁船) 이 숙도(叔島) 방면에 출어중 이나일긔불순과 풍랑의 관계로 한불거리(潮)의 수확고가 불과만원정도로 대단한 부진상태이다 더욱이 요전번폭풍우로 인하여 조난피해가 심히컷든만큼 당국에서는 이에대한방지책으로라듸오설치에대한 연구를진행중인데 엇더한방법으로라도 급속한긔간내에 이문제만은 실현코저목하예의립안중이라한다

豐上面農況 五割乃至七割減收

그들은무엇을먹나? 닥처오는嚴冬을엇덧케

【元山】 함남덕원군풍상면(德源郡豐上面)전체의금년도농작은 그수확률로보아 현저한흉작으로 작년도에비하야 평균 오할내지 칠할감이라는바 그통계수자로 수확의증감을 보면다음과갓다

穀目	前年度	今年度
米(面內全體二反)	一石	一石
粟	六、〇〇〇	六割減
稷	一〇〇七・	六割減
黍	一二	五割減
蜀黍	一六六	五割減
玉蜀黍	四六八	五割減
燕麥	五五	五割減
大麥	七三〇	五割減
蕎麥	四五九	七割減
小麥	九四	四割減
大豆	六、六五五	三割減
小豆	四九〇	四割減
馬鈴薯	六六、五〇〇貫	七割減

元山市內서 養豚嚴禁

【元山】 도시위생상또는미관상당연히 업서야할 도야지우리가 시내근변심지어 들안에까지잇서서 그불결을늣기던바 이번원산서에서는 시외철거를 명령하엿다는데 그긔한은 이달십칠일까지라고한다

●訂正 去月十六日本附紙第三面一鄕一色記事中羅津欄에西松라한것은松本組의誤記이옵기玆에訂正함

本報支局讀者 特別優待診療

【大田】 대전동광의원(大田東光醫院)의사 임태희(任泰熙)씨는 본보독자를위하야 특별진료를 시행하는중인데 일반독자는 만히리용하기바란다고

一、診察料 藥價及手數料一割
一、有効期限은發行日부터一個月間

【固城】 본보 고성지국에서는 고성읍내영동의원의사 홍진표(洪鎭杓)씨와 東醫院醫師 씨와 특별교섭하야 독자우대진료를 시행하얏다한다

一、診察料 藥價及手數料一割
二、有効期限은十二月末日까지로함
三、有効期間에는特別割引으로함
四、入院時는特別割引으로함

明春부터 稅務機關獨立

兩西의監督局은 平壤에設置할터

【平壤】 세무긔관의독립은최무성을 통과하고 목하대장성에서 사정중인데 대장성에서는 양해하는터임으로 대체로 실현성이 확실하다고볼수잇서 총독부 당국에서는 준비를 개시햇다 그런데 실시긔는 명년 사월일것으로 이것이 실시된다면평양에는 세무감독국이 설치되여 평안남북 황해의삼도를 관리하고 그이하에는 이군내지 삼군에 일개소식의 세무서를설치케되엿다 이때문에 각군에서는각기세무서의 설치를위하여 상당히맹렬한 쟁탈운동이 일어낫것으로추측된다고한다

鎭南浦魚市場 經營許可期完了

當局의今後許可方針이問題

【鎭南浦】 진남포어시장은명년구월 십일일까지가 당지수산회사에대한 허가긔한이 완료되는데 도당국의방침으로는 진시민에관계되는 어시장을 일개영리회사에 허가하여 주는것보다는어업자들이 조합을 조직하여 경영케함이 당연하다하야 명년부터는 수산회사에 허가를하지 안을듯한 긔분이농후함으로 방금 수산회사측에서는 망지소조하여수차 도당국을 방문하는중인데 압흐로이허가 문제가계속하여 수산회사에 허가될것인지 과연당국의 새방침대로 어업조합을 조직케할것인지 일반이매우주목되는 문제라고 한다

本報裡里支局에서 『映畵의밤』開催

來二十一、二日兩日間

【裡里】 본보리리지국에서는 오는 이십일,이랑일간 독자위안 영화대회를 개최하리라는데 상연할 영화의종류는 조선명화와 서양명화라는바 독자는모다 참관하기를바란다고한다

小年少女懸賞雄辯大會

本報木浦支局後援

【木浦】 오는십이월이일 오후칠시반에 목포소년소녀 현상웅변대회(木浦小年少女懸賞雄辯大會)가 부내양동긔념각(府內陽洞紀念閣)에서부내죽동소년 면려회(竹洞少年勉勵會)주최와 본보 목포지국후원으로 개최되리라는데 당야에는 부내에잇는 십수면려회에서 각각대표가 출석케될터이며 이러한 모임인만큼 동대회는 대성황을 예상한다고한다

鎭南浦의 養老院開院

【鎭南浦】 진남포천주교에서는 부내에서 의지할곳이업시방황하는사람과불구자를위하여양로원(養老院)을설립코저설계중이든바 커번적당한 건물이준공되엿슴으로 이달초순부터 룡정리문락전(龍井里文樂田)(七一)과 류사리 안덕선(柳沙里安德善)(九二)두사람을수용하엿는데압흐로원사가 완성되는대로 만히수용하리라하며 이는 동교신부서이량(徐伊良)씨의알선이라하여 일반이 만흔긔대를하고 잇는이만치그의칭송이자자하다고한다

李甲用氏特志 『싸이렌』을設置

【固城】 경남고성읍내에 거주하는 리갑용(李甲用)씨는 자긔재산이 그리풍부하지도못한터로서 년래로수차나 공익、자선、사업을 거듭하여오던바 금번에 또층경비 팔백여원을 드려 일반시민의 편의를도모하기위하야 『사이렌』『時報機』를 건설하엿다는데 과거에는경찰서에서 낫종을 울려일천오백호나 갓차이 거주하는고성시민에만 하여도 확정하게다듣지안이하야 다소의 불편이잇섯스나 리갑용씨의 호의로만미아마 삼산면(三山面)일부와거류면(巨流面)일부와대가면(大可面)일부까지 시간의 정확함을알녀주리라는 대불원간곳시행되리라고한다

今日의『라듸오』

十一月二十日 (月曜)

第二放送(波長四九二米)

◇午前十一時五分 氣象通報 料理法 日用品時勢

◇正午 時報 今日프로그람發表 京城府廳發表

◇午後〇時五分 俗謠

一、小春香歌
二、平壤歌
三、船遊歌
四、풋고초

張香蘭 朴仙玉

◇同〇時四〇分 뉴ー스

◇同二時 家庭講座 時種김치 당그는법 (一) 成義敬

◇同四時 뉴ー스 職業紹介事項

◇同六時 童謠

一、獨唱 애기각씨
二、同 달나라
三、齊唱 굴둑연감
四、同 눈
五、獨唱 수레
六、齊唱 가을
七、獨唱 겨울밤
八、齊唱 새동넘

綠星童謠研究會員 指揮 柳基興 伴奏 元致升

◇同六時二五分 朝鮮語講座 (四) 權惠奎

◇同七時 뉴ー스 天氣豫報

◇同七時三〇分 趣味講話 京畿道의名勝 (一) 金一漢

◇同八時 歌曲(女唱)

一、界面頭擧 金錦珠
二、弄 申花仙
三、羽樂 金相淳
四、還界樂 金永根
五、編

◇同八時三〇分 洋樂

一、트롬본獨奏 라ー고 헨델作曲 李有聖
二、獨唱 아ー해하다(歌劇 마르타中) 풀로토作曲
三、바이올린獨奏 가、타이스瞑想曲 바스네作曲 나、가봇 바하作曲 李宥善
四、피아노獨奏 드라이엄프 마ー취 권作曲 文學準
五、기타二重奏 가、아도아、오이 崔聖斗 나、우셔부아 文益黃 李有聖

◇同九時 南道雜歌

一、報念
二、새타령
三、六字백이
四、자진六字백이
五、興打鈴
六、날개打鈴

◇同九時三〇分 (東)時報 뉴ー스 氣象通報 翌日프로그람發表

第一放送 (波長三三三米)

◇午前七時 (東)基礎英語講座 (三十)

◇午後〇時五分 映畵物語 司法檢事

◇同二時 趣味講座 狩獵漫談

◇同六時 (東)お話 密柑

◇同六時二〇分(東) コドモの新聞

◇同六時二五分 (東) 英語講座 (四의三)

◇同七時三〇分 (東) 講演 法學博士 大山卯次郎

◇同八時 (東)俚謠

◇同八時二〇分(東) 長唄

◇同九時 (大)連續講談 菅原天神記 (第一席)

鎭咳祛痰藥

ブロチン 부로친

ブロチン發賣以來旣히十有八年. 이제鎭咳祛痰劑中의 白眉로서 新藥界에第一位의評價를博하고잇소。이本品은如次한特長을가진어닭이요.

特長

(1) 奏效顯著한것………(2) 胃腸障碍其他의副作用이업슴. 應用安全한것………(3) 氣味佳良하고服用容易한것………

適應症

咳嗽와喀痰을伴하는慢性의呼吸器疾患과百日咳

三 SANKYO 共

(說明書進呈)
粉末・錠劑・液劑各種・또한美味服用至便 ブロチンボンボン(賣藥)도잇슴。

東京・室町 三共株式會社

TAKA-DIASTASE

胃腸의 消化機能을助長하고消化不良을除去食慾을促進하며榮養을增함

タカヂアスターゼ
다가지아스다-세

タカヂアスターゼ는, 單只澱粉質만의消化酵素가안임

タカヂアスターゼ의發見當時는, 單히强力한澱粉消化酵素로만알녀젓섯스나, 其後에엇서諸學者의硏究는唯獨澱粉質뿐안이라, 蛋白質, 脂肪을비롯하야約二十種되는 消化酵素로獨自의消化酵素인것을證明한다. 一方臨床上에도藥效는普通麥芽性ヂアスターゼ와는到底比較할수업는差異가잇는것을認하게되엿다.
單히澱粉質消化의性能에對해보드라도普通ヂアスターゼ와는明瞭한差異가잇음卽タカヂアスターゼ가가진消化力强大, 强度一定, 效力不變等의特長을除外하드라도오히려

1・タカヂアスターゼ는, 耐酸, 耐알카리性의强大한것……
2・茶, 珈琲, 紅茶等의飮用으로 惡影響을밧지안는것………
3・食鹽, 醬油의添加로서의澱粉糖化力은 더욱促進되는것으로써明確히麥芽性タカヂアスターゼ와其의性能價値의差異를鑑別할수잇음………

粉末, 錠劑各種 (說明書進呈)

東京・室町 三共株式會社

平安마ー켓트開場

西朝鮮雄都平壤에서
活躍하는平安商事會社
期待되는其의將來商業工業運輸業

西朝鮮의雄都이며 商工都市인平壤에서 確乎한基盤을가지고잇는것은平安商事會社이다 平安商事會社는氣銳한手腕의所有者인 青年實業家金祥賢氏를 中心으로하여 今春創立된것으로 資本金은 百萬圓이다。同社의事業은 商業運輸、貿易、工業等四部門으로分類하여 營業을하게되엿는데 創立이日淺하다하나 所期의目標를向하여 猛進하고잇다。

商業部事業으로서는鷄里와船橋里에서 『마ー켓트』를經營하게되여 前田組의請負로各其建築工事를進行中이든바鷄里에建築中이든『마ー켓트』는 竣工을告하여 十一月四日盛大한 落成式을擧行하고十一月二十日부터營業을開始하게되여 人氣는非常히沸騰하고잇스며 船橋里『마ー켓트』의開場도期日이迫頭하엿다。

平安商事會社가 莫大한資金을投入하여 『마ー켓트』를 開場하게된것은 會社自身의利益보다도 消費大衆에對한便宜와 小商工業者의 經營合理化를爲한것으로實로商人에게 更生의途를開拓하는同時에 需要者에게도크다란便宜를주는갸륵한 犧牲的奉仕일것이다 이것이沈着氣銳한 青年實業家金祥賢氏의 理想일것이다。

商業部는 其他各方面에進展코저目下銳意研究中이엇은 勿論運輸部와 貿易部는平壤이 西部朝鮮의 中央都市로서 京義、平南、平元、兼二浦、滿浦等諸線의 最中心地點인만큼朝鮮內地의 特産은勿論日本、滿洲까지의 物貨도含吐하고 잇는關係上輸移出人에對한 充分한活躍을期할여는것이다。또한工業部는 簡易한日用器具를爲始하여 吾人의 生活上不可缺할 工藝品을 製造하여自作自給의 精神을 達成할여는것임으로今後가크게期待된다。

經濟力의挽廻 事業心의發揚을爲하여 誕生한 平安商事會社의將來는 西朝鮮實業界에잇서서 가장括目할存在일것으로 社長金祥賢氏는芳年二十五歲의新進青年實業家로서氏의巨人的胸度와 警異的商才는感激한바만타。

金氏는 大同郡南串面大松里出生으로일즉이 京城中等을 卒業한後 日本長崎中國上海等地에서 學業에熱中하다가 至今부터는業界에서 縱橫으로雄飛케되여 氏의前途는非常히期待되는터이다。

經營主 金祥賢氏

商業部의事業
平安마ー켓트開店
前田組의請負로가장理想的設備

鷄里의平安『마ー켓트』는 今年六月前田組의 請負로起工되여 十月下旬에 竣工된것으로 本館을爲始하여事務所附屬建築物까지 合하여 建坪四百六十坪의廣大한것인데 總工費는十五萬圓、一千五百坪의 廣大한敷地內에建築되엿다。

『마ー켓트』로서는 實노理想的建築物로서 朝洋折衷式인바 各店舖에는溫突을만들어 家族까지 生活할수잇도록하엿슴으로他都市의『마ー켓트』보다는趣味를달니하엿다。賣店은本館이 十八個處로各種日用雜貨를 팔게되엿고 附屬建築物에는 純朝鮮式의食料雜貨를 陳列販賣하며其他의 空地에도一般朝鮮人의 食料品商人을爲하여 解放하기로되엿는데 日用雜貨이면 무엇이나全部具備되여잇고가장廉價로서 特別한『써ー비스』를하기로되엿슴으로 舊市街府民에게는가장便宜하고 安心하고去來를할수잇는 場所로되여人氣는 非常히조타고하다。

船橋里의
平安마ー켓트
十一月下旬竣工十二月上旬開場

目下建築工事를 急急히하고잇는 船橋里『마ー켓트』는鷄里의平安『마ー켓트』보다도 重大한 使命을가지고잇서將次發展途中에잇는 船橋里全市街의 一異彩를放하는 同時에市街發展에큰役割과 使命을가지게되엿다

同工事는 今月下旬에竣工하여 十二月初旬부터는營業을開始할豫定으로 建築設計內容은 鷄里의『마ー켓트』와 大同小異의것인바 그周圍에는 店舖가될수잇는借家를建築하고 一般商人에게貰로提供하여 綢緞布木類도販賣할計畫임으로 船橋里一帶住民들은 極度의便宜를엇게되엿다하여 亦是人氣는 퍽도高調되여잇다。同『마ー켓트』는 大同橋를건너가 中和街度十字路에 位置된五百坪敷地에 健築한것으로 建坪은三百坪工事費는 三萬五千圓이라한다。더욱이位置가船橋里의中央인만큼住民의利用價値로도百『퍼ー센트』일것이라한다

交通衛生風紀上
모다理想的

二十日부터開場되는 鷄里의平安『마ー켓트』와十二月初旬에開場될 船橋里의 平安『마ー켓트』는 日用食料 雜貨品을 集團的으로 營業을 할터임으로 交通上으로나 衛生上 見地에서 價値는 滿點이오 風紀上으로 보아서도 一般府民의 大端히 조타는것은定評이라한다

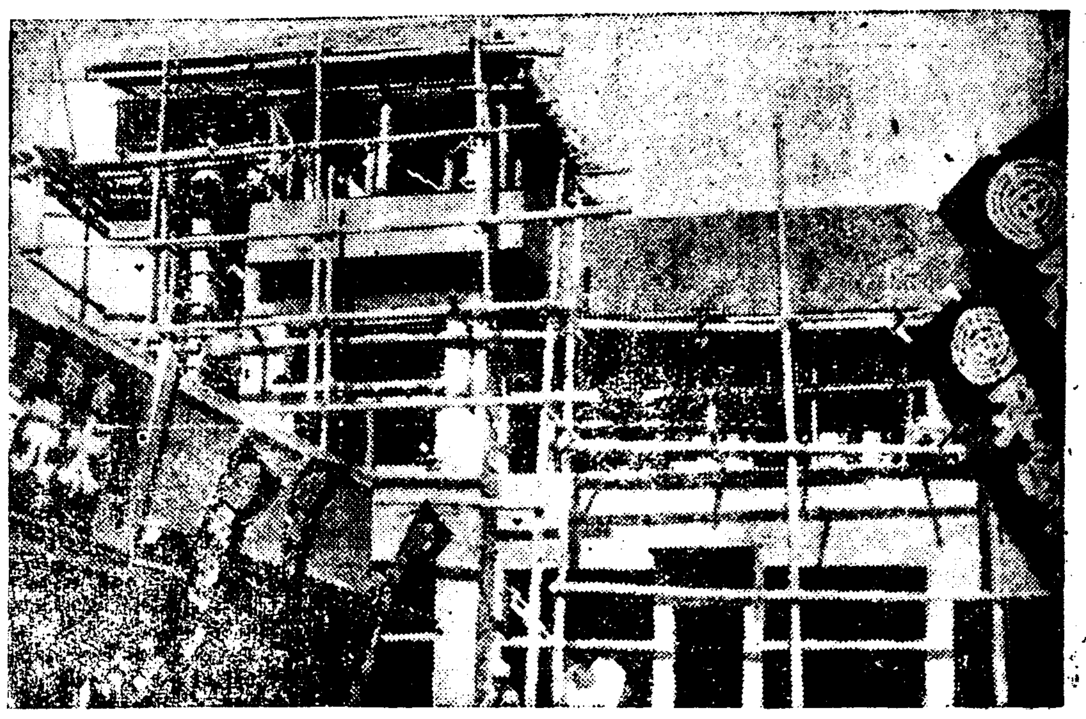
平安商事會社本館

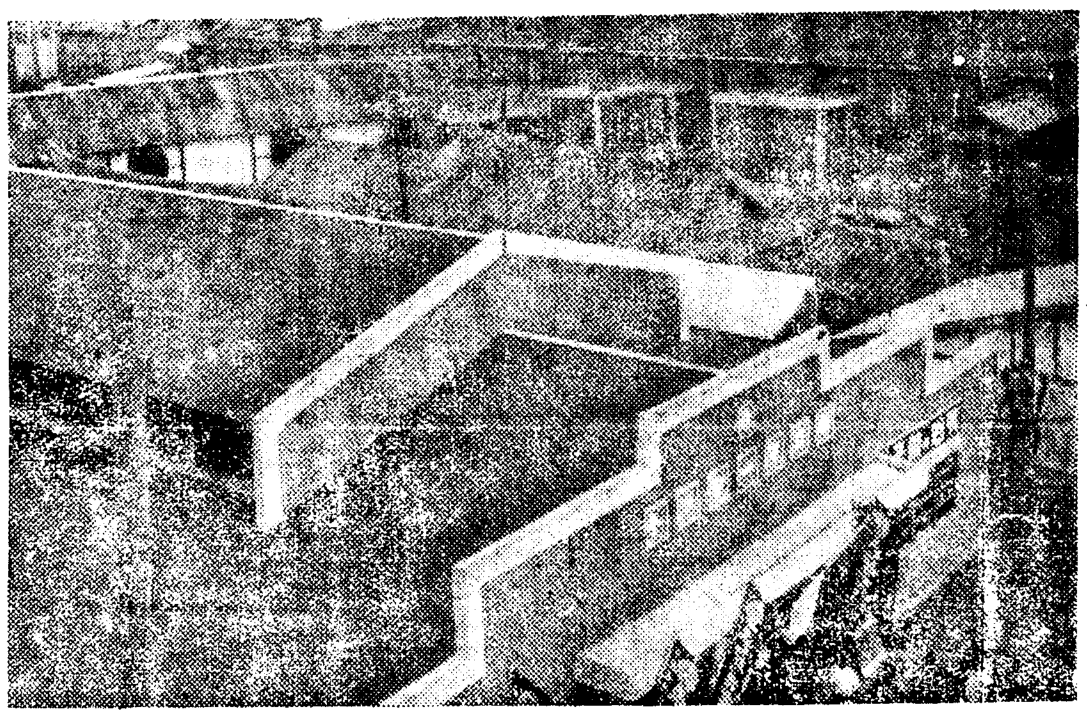
平安마ー켓트全景

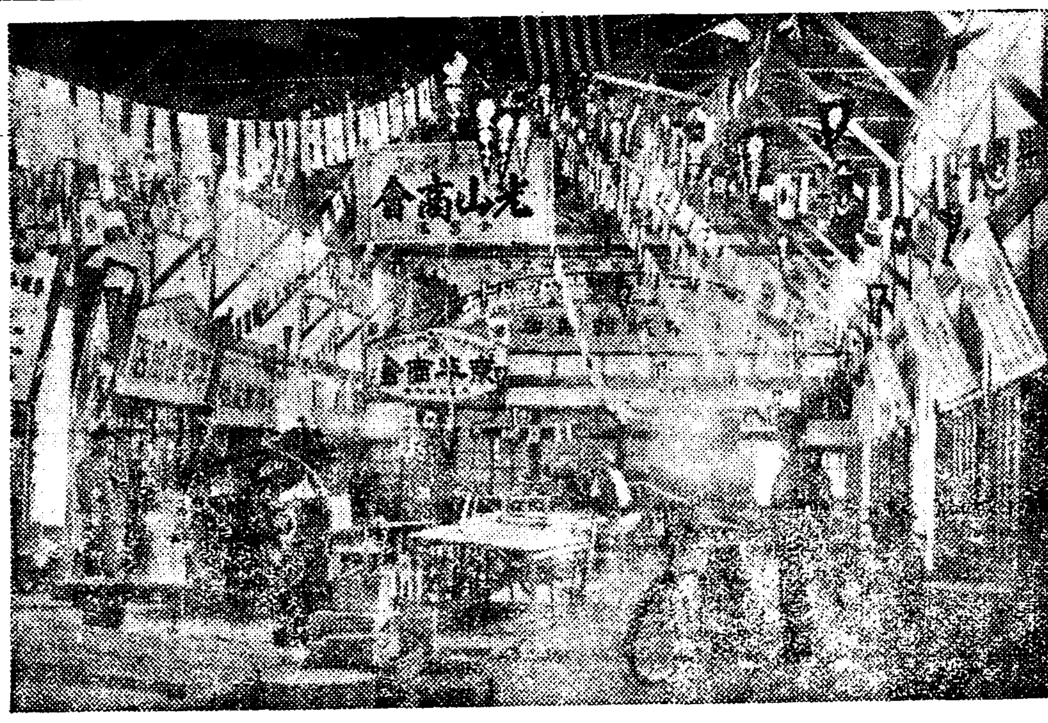

平安마ー켓트內部

謹啓 時下小春에

僉位의健康을心祝하나이다 陳者小生이 時勢에늣긴바잇어 今春以來로平安商事會社를 創立하옵고 不足한 努力이 남아貢獻코저하온바 이에싸르는 諸賢의 甚厚한支持와援護는 攸謝를 不堪이오며 今日의 社運의進展을 보게됨을感謝하나이다

本社의 經營科目은 商業 工業運輸三部로 第一着手事業으로消費大衆의 奉仕機關인 商業部『平安마ー켓트』를平壤府西門通과船橋里兩處에設置하옵고 今月二十日을期하야西門通마ー켓트는 開場케되온바 日用雜貨諸食料品을良質廉價로 需應함으로써使命을自任하나이다

本社의 設立精神은 利害를 自計하기보다 우리의 經濟力 挽回와 事業心發揚에오로지잇사오니 今日의 小誠으로 自慢치안는小生으로하여금 明日의 大成을期하는 鞭撻과 指導를바라고 敢히 紙上으로 忡意를披瀝하나이다

昭和八年十一月 日

平壤府西門通

經營主 平安商事會社

社長 金祥賢

平安마ー켓트